

APT 2CH - POSSIBILITÉ 3 - 2 TERRASSES - PARC DES ETANGS

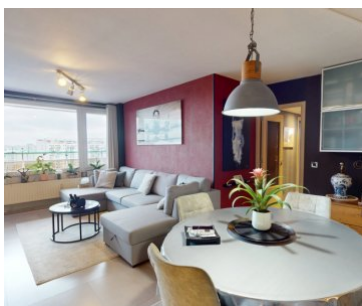

ÉTAT : Bon
ÉTAGE : 11/28
SURFACE : 95m²
TERRASSE : 23m²
CHAUFFAGE : Gaz
CHASSIS : PVC
VITRAGE : Double
PEB : B
DISPONIBILITÉ : A définir



Prix

240.000€



Chambre(s)

3



Superficie

95m²

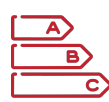

PEB

B

APPARTEMENT

ANDERLECHT - Agréable appartement de +/- 95m² avec deux terrasses situé à deux pas du parc des Étangs et de toutes les facilités (écoles, commerces et transports) - Au 11e étage, il se compose d'un hall d'entrée, cuisine full équipée, lumineux séjour, terrasse de +/- 10m², hall de nuit desservant salle de bain, WC séparé et deux chambres (17m²-15m²) dont une donnant accès à la deuxième terrasse de +/- 13m² - Possibilité de créer une troisième chambre - Ascenseur - Cave - Possibilité d'achat d'un box garage fermé de +/-20m² avec porte sectionnelle électrique (35.000€) - Double vitrage PVC - PEB en cours - A rafraichir selon vos envies ! - VISITE VIRTUELLE :
Les informations présentes dans ce descriptif sont données à titre indicatif et sont à considérer comme non contractuelles.
<https://my.matterport.com/show/?m=cSWVz1fkLqq> - Annonce complète dispo sur notre site internet !

