

## APPARTEMENT 1CHAMBRE - EXCELLENT ÉTAT

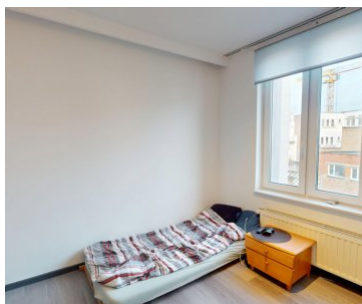

**ÉTAT** : Excellent

**ÉTAGE** : 2/2

**SURFACE** : 54m<sup>2</sup>

**CHAUFFAGE** : Gaz

**CHASSIS** : PVC

**VITRAGE** : Double

**PEB** : D

**DISPONIBILITÉ** : En  
fonction des locataires



**Prix**

190.000€



**Chambre(s)**

1



**Superficie**

54m<sup>2</sup>

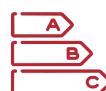

**PEB**

D

## APPARTEMENT

L'Immobilière Georges, votre agence référence à Forest, vous propose ce bel appartement de +/- 53m<sup>2</sup>, situé au deuxième étage sans ascenseur d'une nouvelle copropriété en cours de création, à proximité du parc de l'Abbaye et de toutes les facilités - Il se compose d'une cuisine équipée, living/salle à manger, salle de douche et WC, chambre (+/-12m<sup>2</sup>) - PEB D+ - Electricité conforme jusqu'en 2044 - Actuellement loué 950€/mois - Pour plus d'informations et visites, contactez-nous au 02/343.46.95 ou [info@immobilieregeorges.be](mailto:info@immobilieregeorges.be)

Les informations présentes dans ce descriptif sont données à titre indicatif et sont à considérer comme non contractuelles.

